ЦИАН

19 октября, 14:27

комната посуточно

Республика Дагестан, Каспийск, просп. М. Омарова, 10

Метро:

2 000 □ в сутки

депозит, без предоплаты



Общая информация:

Этаж:	9 / 9
Общая площадь:	18.0 м²
Площадь комнат:	18.00 м²
Жилая площадь:	18.0 м²
Площадь кухни:	7.0 м²

В квартире:

- ✓ Кухонная мебель
- ✗ Мебель
- ✓ Холодильник
- ✗ Можно с животными
- ✓ Можно с детьми
- ✓ Телевизор
- ✓ Стиральная машина
- ✓ Лоджия
- ✗ Телефон

Представитель: **Представитель: ID 103587743**

Комфортная локация, рядом находятся заведения общественного питания, большой оптовый магазин, до моря 10 минут хотьбы

Ссылка на объявление: https://www.cian.ru/rent/flat/289152130

© 2012 - 2026 ЦИАН. Крупнейшая и самая достоверная база данных по аренде и продаже жилой, коммерческой и загородной недвижимости - www.cian.ru

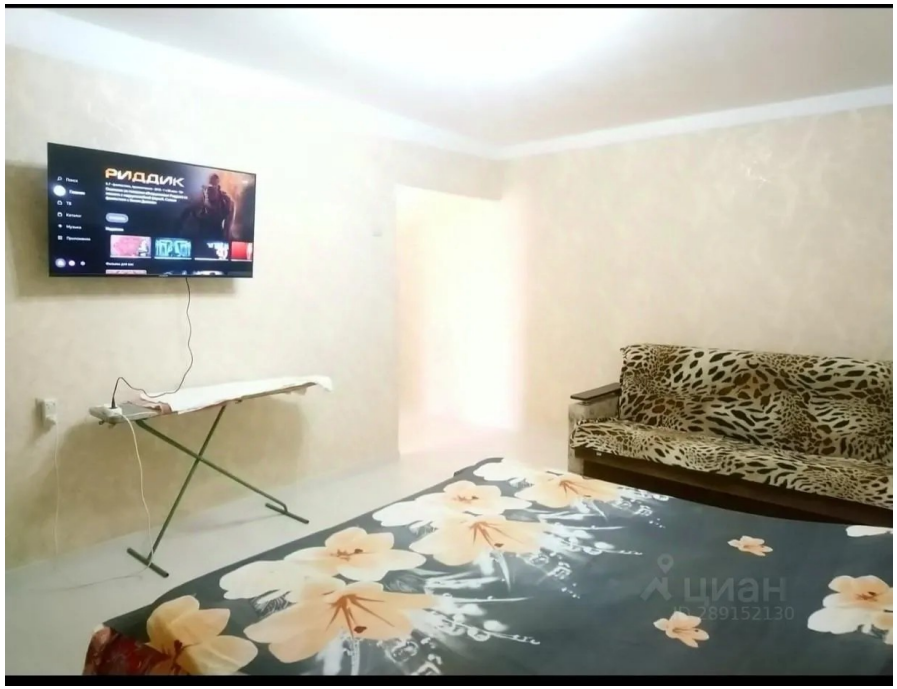



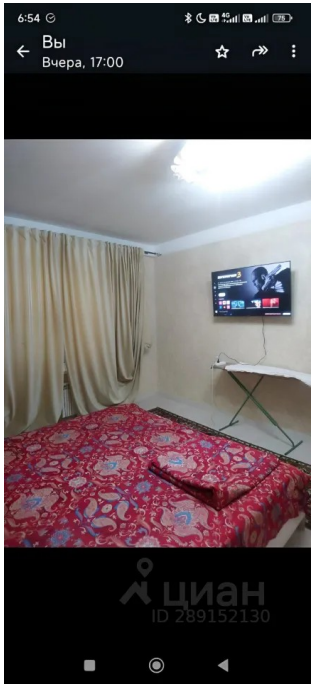

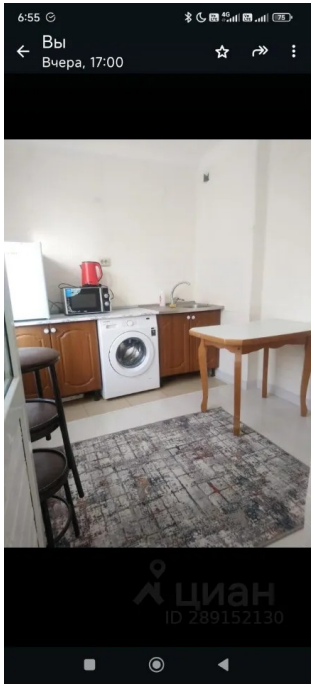

© 2012 - 2026 ЦИАН. Крупнейшая и самая достоверная база данных по аренде и продаже жилой, коммерческой и загородной недвижимости - www.cian.ru

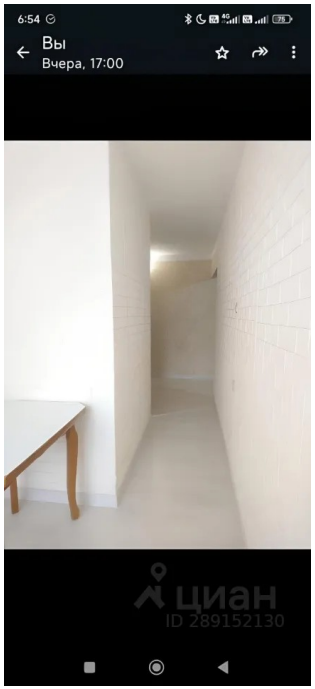

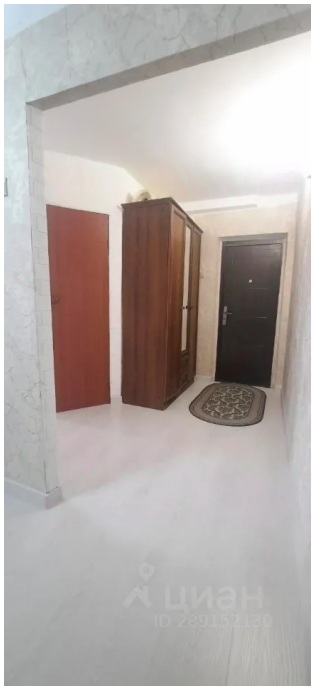

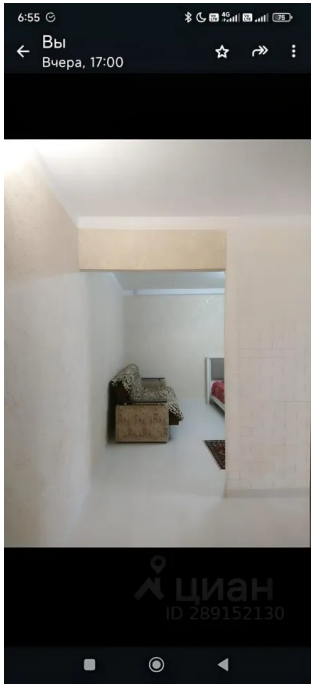

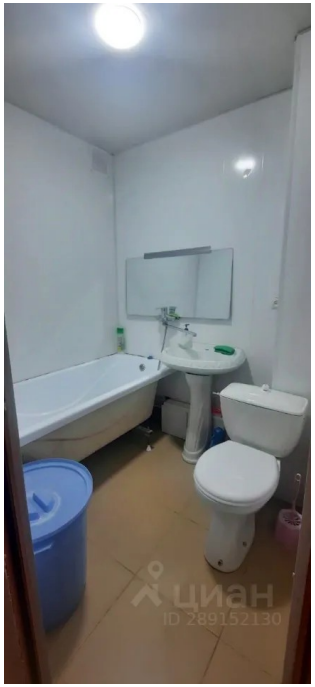

© 2012 - 2026 ЦИАН. Крупнейшая и самая достоверная база данных по аренде и продаже жилой, коммерческой и загородной недвижимости - www.cian.ru