2-комн. кв. на длительный срок (от года)

13 ноября, 11:20

Республика Дагестан, Каспийск, ул. Зейнудина Батманова, 5

Метро:

35 000 ₽ в месяц

1 мес. предоплата + депозит, комиссия 0%



Общая информация:

Этаж:	12 / 12
Общая площадь:	41.0 м²
Площадь комнат:	—
Жилая площадь:	12.0 м²
Площадь кухни:	—

В квартире:

- ✓ Кухонная мебель
- ✓ Мебель
- ✓ Холодильник
- ✗ Можно с животными
- ✗ Можно с детьми
- ✓ Телевизор
- ✓ Стиральная машина
- ✗ Балкон
- ✗ Телефон

Представитель: **Представитель: ID 145596073**

Евродвушка с дизайнерским ремонтом — идеально для долгой аренды. Тихий центр, вся инфраструктура Сдаётся светлая евродвушка с шикарным ремонтом — квартира, в которую хочется вернуться. Просторная кухня-гостиная, изолированная спальня, панорамные окна, качественная мебель и техника. Всё новое, всё работает, всё продумано до мелочей. Почему вам здесь понравится: Дизайнерский ремонт: натуральные материалы, тёплый свет, продуманные зоны хранения. Кухня-гостиная: встроенная техника (холодильник, кондиционер, газовая плита), обеденный стол на 4 человека, мягкая зона с ТВ. Спальня: двуспальная кровать с матрасом, большой шкаф. Санузел: современная сантехника, стиральная машина, тёплый пол. Интернет: высокоскоростной Wi-Fi, Smart TV, кондиционер. Евродвушка с дизайнерским ремонтом — идеально для долгой аренды. Тихий центр, вся инфраструктура. Условия аренды: Срок: долгосрочная аренда, минимум 11 месяцев. Оплата: 35000руб./мес. Депозит/предоплата: первый месяц + залог. Возвращается при бережном отношении. Кто может снять: желательно без животных и без курения. Документы: договор аренды, паспорт, оплата официально. Показ: по предварительной записи, в удобное время, в том числе вечером и в выходные. Дом и район: ЖК М149групп, улица Батманова 5, 12 этаж. Закрытый двор, видеонаблюдение, парковка. Рядом: супермаркеты, кафе, парк, школа/садик. Тихий зелёный район, удобный выезд. Связь: Пишите/звоните. Отвечаю быстро, покажу квартиру в удобное время.

Ссылка на объявление: https://www.cian.ru/rent/flat/335561656

© 2012 - 2026 ЦИАН. Крупнейшая и самая достоверная база данных по аренде и продаже жилой, коммерческой и загородной недвижимости - www.cian.ru





© 2012 - 2026 ЦИАН. Крупнейшая и самая достоверная база данных по аренде и продаже жилой, коммерческой и загородной недвижимости - www.cian.ru

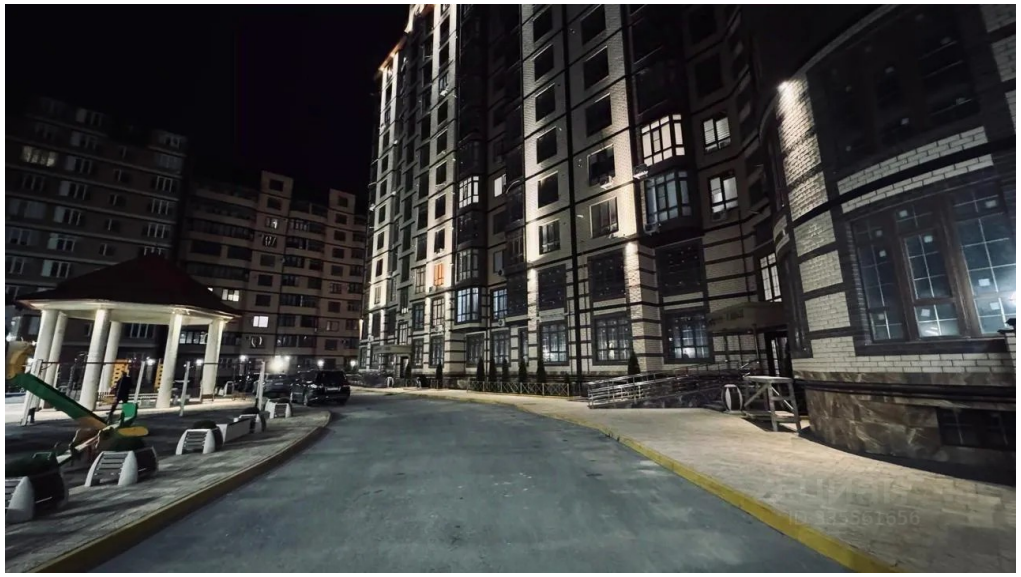



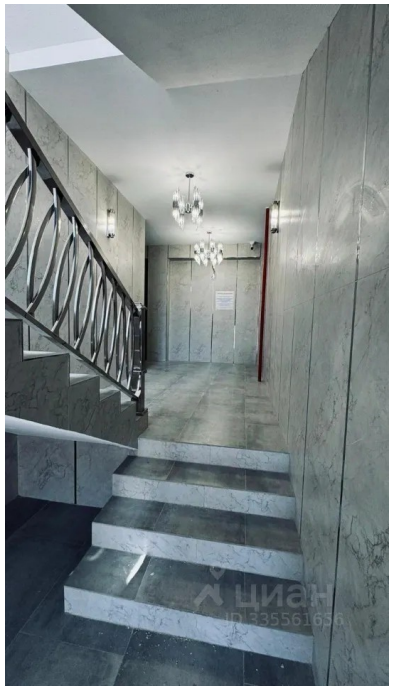

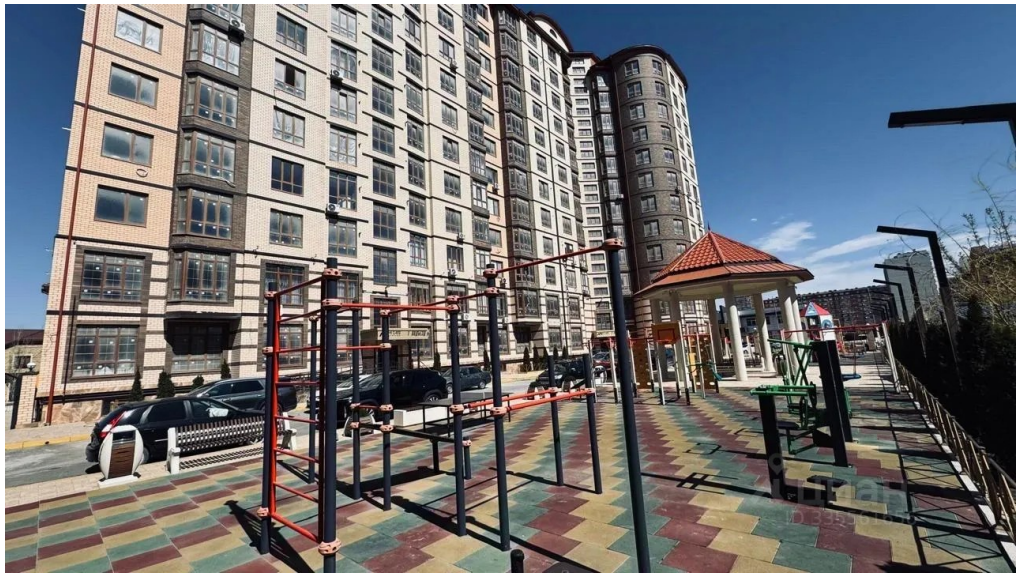

© 2012 - 2026 ЦИАН. Крупнейшая и самая достоверная база данных по аренде и продаже жилой, коммерческой и загородной недвижимости - www.cian.ru

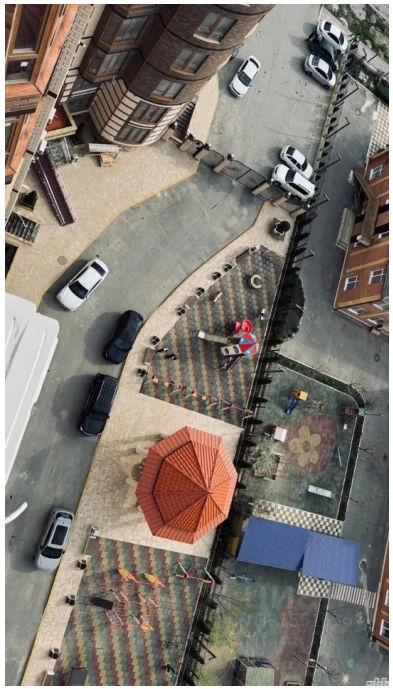

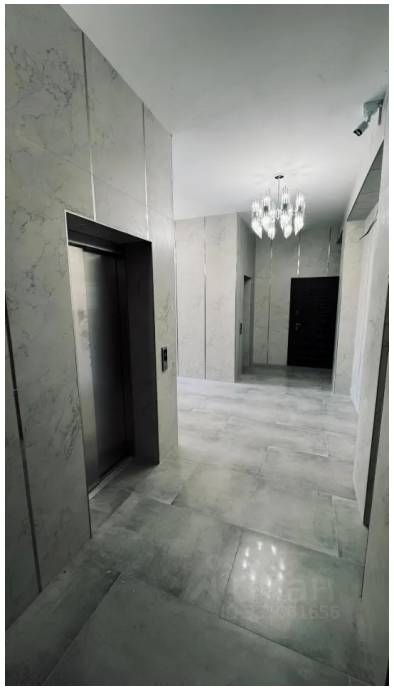





© 2012 - 2026 ЦИАН. Крупнейшая и самая достоверная база данных по аренде и продаже жилой, коммерческой и загородной недвижимости - www.cian.ru



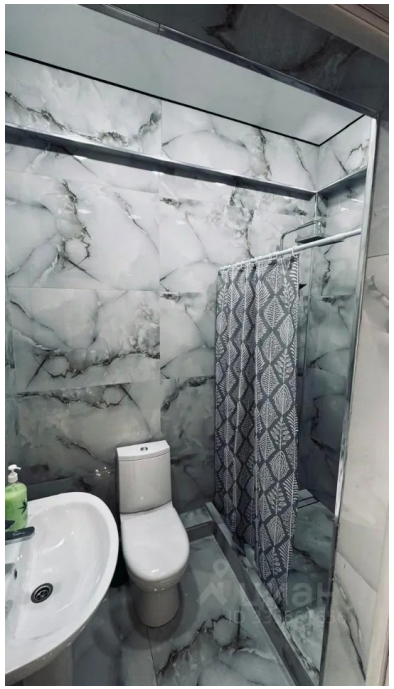





© 2012 - 2026 ЦИАН. Крупнейшая и самая достоверная база данных по аренде и продаже жилой, коммерческой и загородной недвижимости - www.cian.ru







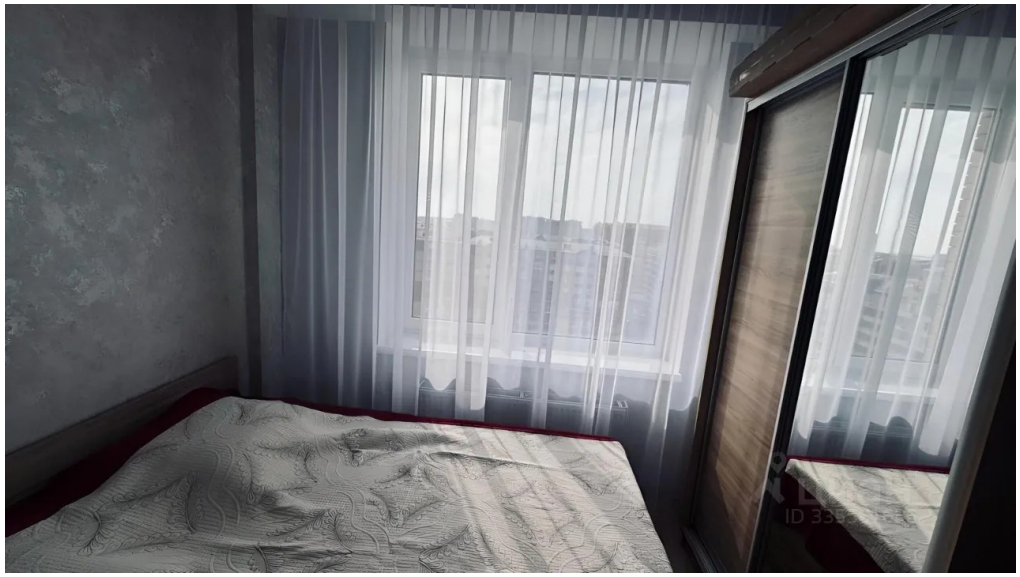

© 2012 - 2026 ЦИАН. Крупнейшая и самая достоверная база данных по аренде и продаже жилой, коммерческой и загородной недвижимости - www.cian.ru





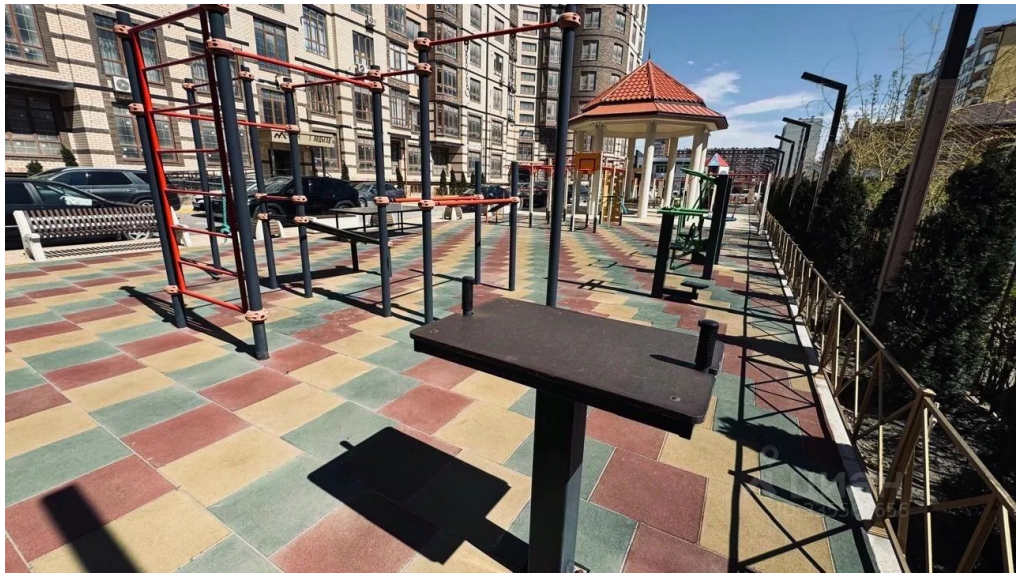

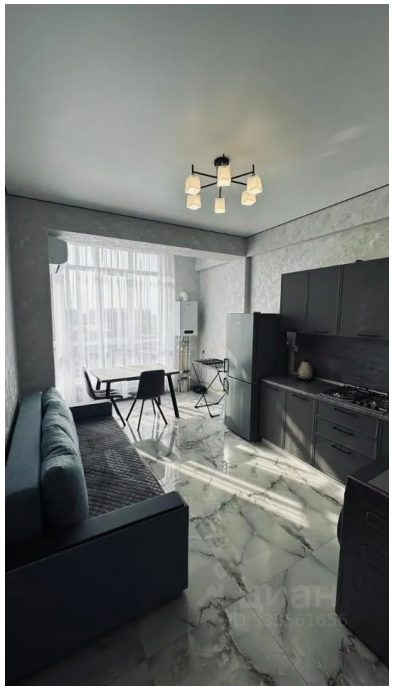

© 2012 - 2026 ЦИАН. Крупнейшая и самая достоверная база данных по аренде и продаже жилой, коммерческой и загородной недвижимости - www.cian.ru



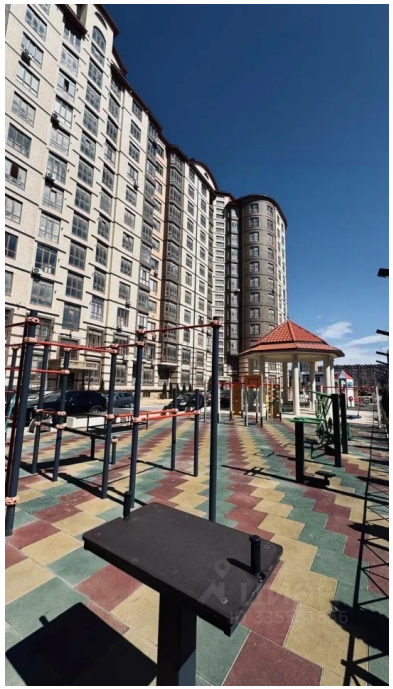

© 2012 - 2026 ЦИАН. Крупнейшая и самая достоверная база данных по аренде и продаже жилой, коммерческой и загородной недвижимости - www.cian.ru