2-комн. кв. посуточно

24 ноября, 04:10

Республика Дагестан, Избербаш, ул. Приморская, 74

Метро:

3 900 □ в сутки

депозит, без предоплаты



Общая информация:

Этаж:	4 / 5
Общая площадь:	80.0 м²
Площадь комнат:	—
Жилая площадь:	—
Площадь кухни:	—

В квартире:

- ✗ Кухонная мебель
- ✗ Мебель
- ✓ Холодильник
- ✗ Можно с животными
- ✓ Можно с детьми
- ✓ Телевизор
- ✓ Стиральная машина
- ✗ Балкон
- ✗ Телефон

Представитель: **Партнер Циан**

Эта уютная и светлая квартира располагается всего в нескольких шагах от пляжа и предлагает потрясающий вид. Особенности квартиры: - гостиная с большими окнами, с выходом на балкон. - Полностью оборудованная кухня - Уютная спальня с двуспальной кроватью, где вы сможете расслабиться после насыщенного дня. - Балкон с мебелью для отдыха на свежем воздухе, где вы сможете наслаждаться утренним кофе или вечерними закатами. Дополнительные удобства включают бесплатный Wi-Fi, кондиционер, стиральную машину и парковку. Не упустите возможность арендовать эту прекрасную квартиру и наслаждаться отдыхом у самого моря!

Ссылка на объявление: https://www.cian.ru/rent/flat/335785800

© 2012 - 2026 ЦИАН. Крупнейшая и самая достоверная база данных по аренде и продаже жилой, коммерческой и загородной недвижимости - www.cian.ru









© 2012 - 2026 ЦИАН. Крупнейшая и самая достоверная база данных по аренде и продаже жилой, коммерческой и загородной недвижимости - www.cian.ru









© 2012 - 2026 ЦИАН. Крупнейшая и самая достоверная база данных по аренде и продаже жилой, коммерческой и загородной недвижимости - www.cian.ru



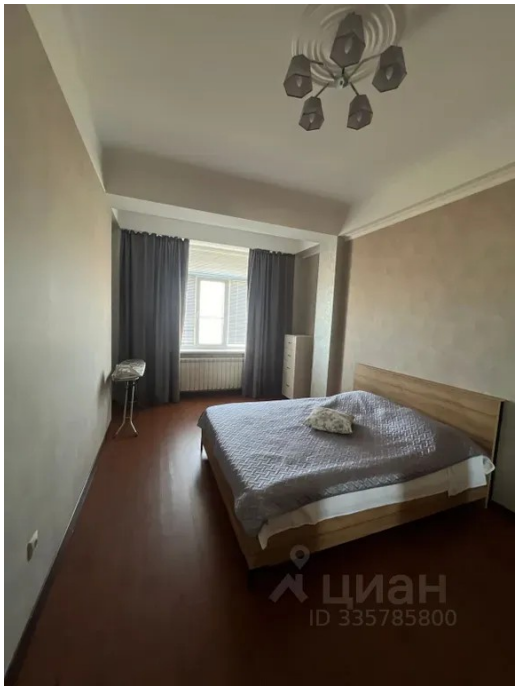

© 2012 - 2026 ЦИАН. Крупнейшая и самая достоверная база данных по аренде и продаже жилой, коммерческой и загородной недвижимости - www.cian.ru